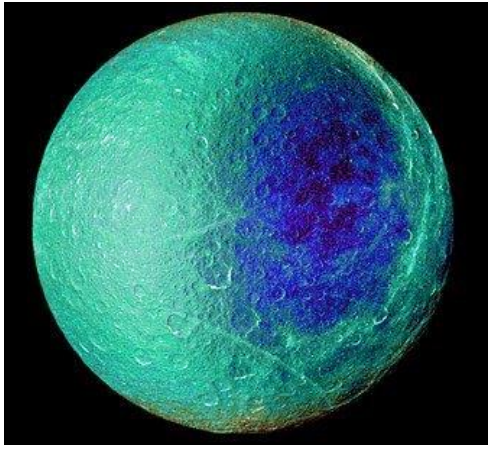

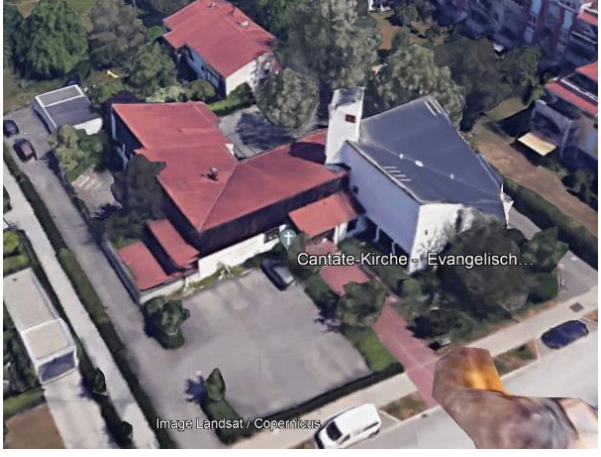

Raumfahrt für Alle

Die Raumfahrt hat längst Einzug in unseren Alltag gefunden. Wollen Sie mehr erfahren ? Dann kommen Sie doch zum Vortag von:

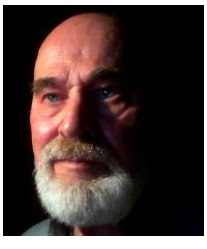
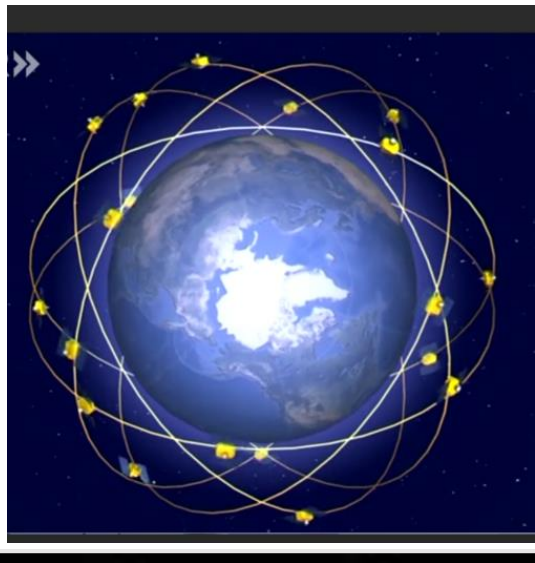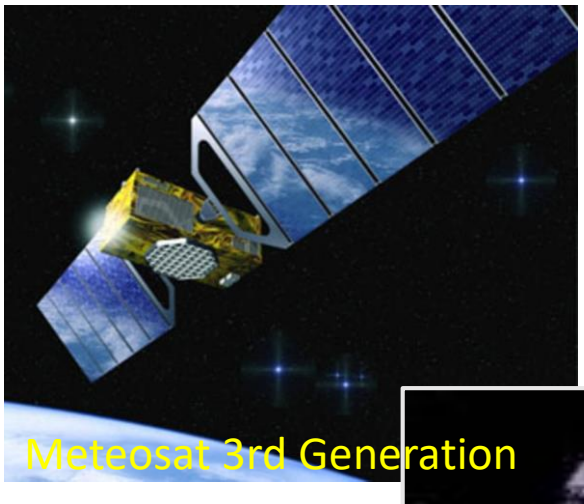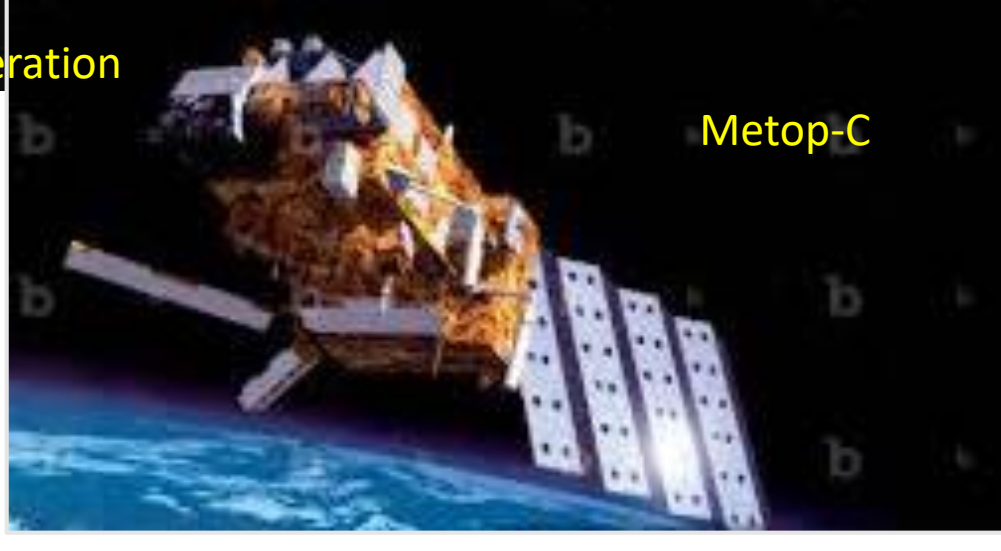
Bernd Kunkel, Dipl.-Phys.
30 Jahre als Projektleiter und Chefingenieur in der Raumfahrt tätig
Am: 12. 04. 2024, 19:00 Uhr
Ort: Cantate-Kirche, großer Saal
Gemeinde-Zentrum